farbebunt

Vielfalt in leben und bildung

NEWSLETTER

Dezember 2023

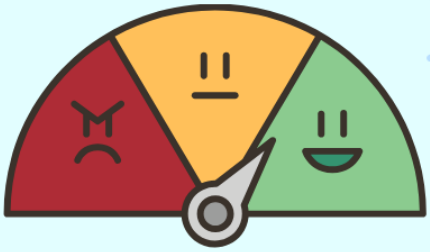

JAHRESRÜCKBLICK

SEITE 3 BIS 4

PLATZ FÜR GUTES

SEITE 10 BIS 11

VERANSTALTUNGEN

SEITE 5 BIS 10

AUSBLICK 2024

SEITE 12 BIS 13

KOSTENLOS

WWW.FARBEBUNT.DE

farbebunt
vielfalt in leben und bildung

INHALT

JAHRESRÜCKBLICK 2023
Danksagung 3
Aktuelle Zahlen 3
Was hat uns beschäftigt? 3
Was hat uns gefreut? 4

VERANSTALTUNGEN
Teamsitzung bei Wilhelm 5
Das Sommerfest 6
Süßes sonst gibt's Saures 7
Martinsmarkt 7
Strategietag Leitungsrunde 8
Der Nikolaus kommt 8
Besuch des Weihnachtsmarktes 8
Die Weihnachtsfeier 9
Unsere Schulungen 10

PLATZ FÜR GUTES
T-Shirt Fotoaktion 10
Artikel bei Fridolin 11
Adventskalender 11
Spendenaktionen 11

AUSBLICK 2024
Ambulante Angebote 12
Stationäre Angebote 12
Personal 13
Ferienfreizeit 13

EDITORIAL

Liebe große und kleine Leserinnen und Leser,

in dieser besonderen Zeit des Jahres, in der wir alle auf den ersten Schnee warten, uns gegenseitig unterstützen sollen und mit Vorfreude an die Weihnachtstage denken, freuen wir uns, euch unseren **bunten Jahresrückblick** präsentieren zu dürfen.

Weihnachten ist das Fest für Familien und die Gelegenheit, um sich an die bedeutsamen Dinge unseres Lebens zu erinnern. Es ist die Zeit der Gemeinschaft, des Beisammenseins und der Nächstenliebe.

Wir lassen euch mit diesem Newsletter teilhaben, an unserem Jahr 2023 und unseren bedeutsamen Tagen. Außerdem bieten wir euch einen kleinen Ausblick in das Jahr 2024 und unsere Visionen.

Wir wünschen euch von Herzen eine wundervolle Weihnachtszeit und viel Spaß beim Lesen unseres Newsletters.

Euer farbebunt-Team

Christian Gromm — Christian
Alexandra Gromm — Alexandra
Dirk
J. Esser — Jessica
Emily

Emily Meng
Koordination Schulbegleitung
emily.meng@farbebunt.de

Jessica Esser
Verwaltungskraft
jessica.esser@farbebunt.de

Dirk Knorr
Leitung Öffentlichkeitsarbeit
dirk.knorr@farbebunt.de

Christian Gromm
Vorstand und Geschäftsführung
christian.gromm@farbebunt.de

Alexandra Gromm
Vorstand und Pädagogische Leitung
alexandra.gromm@farbebunt.de

Jahresrückblick 2023

Alle Jahre wieder …

Danksagung

Und schon ist wieder ein ganzes Jahr vergangen. Für uns als Verein können wir sagen, die Zeit fliegt nur so davon. Wenn sich das Jahr zum Ende neigt, schauen wir gerne einmal zurück auf die wichtigsten und bewegtesten Themen, mit denen wir uns bei **farbebunt** im Jahr 2023 beschäftigt haben. Dabei haben wir natürlich nicht nur positive Erfahrungen gemacht, wobei diese dann am Ende doch überwogen haben. Die negativen Aspekte haben wir als Herausforderung angenommen und dank unserem großartigen Team, den tollen Kindern und Eltern, die uns begleiten sowie durch die gute Zusammenarbeit und Kooperation mit Schulen meistern können. Man kann sagen, wir haben uns als Verein für Kinder- und Jugendhilfe etabliert. Der Name **farbebunt** ist nicht mehr unbekannt und die meisten Menschen im Kreis Düren und darüber hinaus verbinden damit etwas Positives.

Deshalb möchten wir die Gelegenheit nutzen und Euch nicht nur informieren, sondern auch ein ganz herzliches

DANKESCHÖN

im Namen des gesamten **farbebunt Teams** aussprechen. Ohne euch hätten wir das nicht geschafft. Wir sind stolz darauf, euch zu unterstützen und auch in Zukunft als verlässlicher Ansprechpartner zur Verfügung zu stehen.

Aktuelle Zahlen

Derzeit begleiten wir **60** Kinder und Jugendliche mit **56** Inklusionskräften. Die Mehrheit erhält Unterstützung während dem Besuch der Schule durch sog. Schulbegleitungen. Wir helfen aber auch Familien über die Entlastungsleistungen der Pflegekasse in Form von Freizeitbegleitung oder Schulwegbegleitung. Außerdem haben wir als Vormundschaftsverein die Vormundschaften für ein paar junge Menschen übernommen, deren leibliche Eltern diese Aufgabe nicht ausüben können.

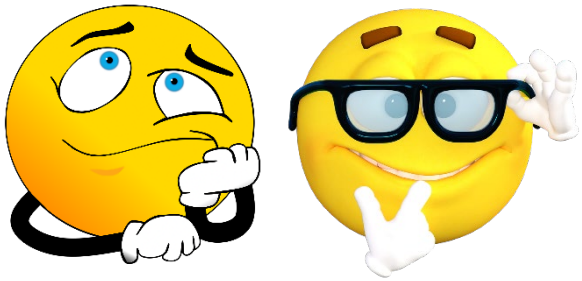

Was hat uns beschäftigt?

Die Themen sind vielfältig und zu umfangreich, um sie alle hier zu beschreiben. Aber ein paar Sachen möchten wir dennoch mit euch teilen. Eine große Herausforderung für uns als Verein, aber auch für andere Arbeitgeber, ist die Suche nach geeignetem Personal. Mal von dem allgemeinen Fachkräftemangel abgesehen, legen wir bei **farbebunt** viel Wert darauf, nicht nur irgendeine Person zu finden, die für uns arbeitet. Nein! Wir suchen Menschen, die unsere Philosophie teilen und sich mit dem Herzen für die Arbeit mit Kindern engagieren wollen.

Leider stellen wir fest, dass vor allem die Punkte Verbindlichkeit und Zuverlässigkeit auf dem Arbeitsmarkt allgemein abgenommen haben.

Ursprüngliche Werte und Traditionen sind heutzutage für viele Arbeitnehmer nicht mehr wichtig. Der Blick der Menschen richtet sich häufig nur noch auf sich selbst. Die Suche und Auswahl ist für uns oft eine große Herausforderung und stellt auch unsere Nerven auf die Probe.

Neben dem Personal ist die zweite größte Herausforderung die Finanzierung unserer Arbeit. Als Verein in der Kinder- und Jugendhilfe sind wir auf eine öffentliche Finanzierung und Spendengelder angewiesen. Insbesondere das letzte Jahr war geprägt durch eine Reihe von Fehlentscheidungen unserer Bundesregierung, was letztlich auch dazu geführt hat, das sowohl der Bundes- als auch der Landeshaushalt in NRW in einer angespannten Situation sind und für das kommende Jahr 2024 wohlmöglich weniger, oder auf jeden Fall nicht mehr Gelder für die Soziale Arbeit zur Verfügung stehen werden.

Dennoch brauchen wir uns keine Sorgen zu machen. Durch unser überwiegend ehrenamtliches Engagement und unseren klaren Fokus auf schlanke und kostenoptimierte Vereinsstrukturen sind wir in der Lage, auch solche Phasen auszuhalten.

Wir schaffen das zusammen!

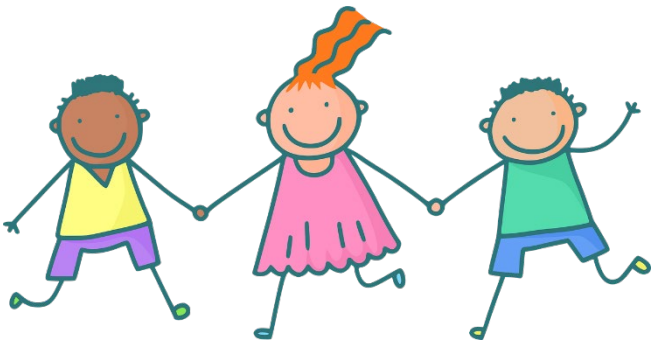

Last but not least war unser Handeln auch dieses Jahr stark geleitet von dem Gedanken der **Inklusion**. Wenn wir über Inklusion sprechen, dann verstehen wir Inklusion nicht als Ziel, Aufgabe oder Thema. Für uns ist es fester Bestandteil unserer Philosophie und Teil unserer menschlichen Überzeugung. In unserer Gesellschaft sieht das leider noch ganz anders aus. Nach wie vor haben wir Systeme wie die Schule, den Arbeitsmarkt oder auch die allgemeine Gesellschaft, in der Inklusion immer noch so verstanden wird, dass es ausreicht eine Rollstuhlrampe zu bauen. Wenngleich auch dieses Thema sehr wichtig ist, reicht eine Rollstuhlrampe allein nicht aus. Wir müssen und wollen bei **farbebunt** mit unserem Handeln das Denken und die Sichtweisen der Menschen positiv verändern und bereits bei Kindern damit beginnen, die Barrieren zum Thema Behinderung abzubauen.

„Inklusion haben wir dann erreicht, wenn wir nicht mehr darüber sprechen müssen“

Was hat uns gefreut?

Umso mehr freuen wir uns, inzwischen ein wirklich hervorragendes Team gefunden zu haben. Unsere Mitarbeitenden beweisen täglich, dass die Arbeit mit Kindern für sie nicht irgendein Beruf ist, sondern eine Berufung. Sie schauen nicht auf die Uhr und machen nicht nur das Nötigste, sie stehen den Familien auch nach der offiziellen Tätigkeit zur Seite, nehmen an Fortbildungen teil und Teamevents, um die bestmögliche Hilfe für die Kinder zu erreichen.

farbebunt
vielfalt in leben und bildung

Ganz besonders stolz sind wir darauf, mit **Emily Meng** eine junge Kollegin gewonnen zu haben, die uns sowohl fachlich, organisatorisch aber vor allem menschlich im Vorstandsteam sehr unterstützt. Wir schätzen natürlich jeden Einzelnen bei **farbebunt** und investieren viel Zeit, Mühe und letztlich auch Geld, um unser Team bestmöglich zu unterstützen. Dabei folgen wir unserem Motto:

„Charakter ist das Einzige, was wir Menschen nicht beibringen können“

Veranstaltungen

Das haben wir erlebt …

Teamsitzung bei Wilhelm

Im Frühling konnten wir die ersten Sonnenstrahlen im schönen Biergarten in Wilhelms Wirtshaus in Vettweiß genießen. Mit ca. 25 Personen haben wir gemeinsam lecker gegessen, konnten uns austauschen und viel Lachen. Da unser Koch an dem Tag allein war, mussten einige lange auf ihr Essen warten, dafür war es umso leckerer. Wir haben es mit Humor genommen und den Hunger weggetrunken.

Wer von euch auch mal bei Wilhelm essen möchte, kann sich dort mittwochs bis sonntags ab 17:00 bedienen lassen. Ab Januar 2024 gibt es zudem immer sonntags ab 13:00 Uhr leckere Windbeutel, Waffeln und weitere Schleckereien. Die Gaststätte ist sehr kinderfreundlich, hat eine Spielecke, in der warmen Jahreszeit einen Biergarten mit Wiese zum Toben, die Bedienung ist immer sehr freundlich und ist für alle Extrawünsche offen.

Guten Appetit!

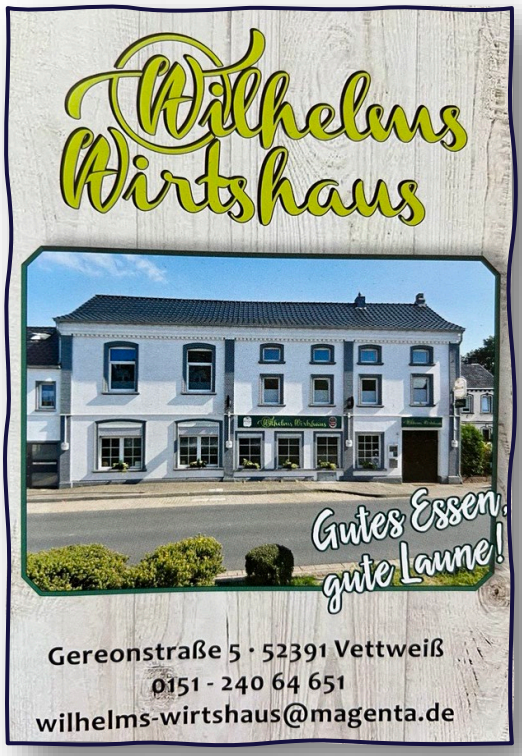

Übrigens! Teamsitzungen gehören bei uns zum festen Programm: Wir tauschen uns täglich über einen Teamkanal aus, können uns dort gegenseitig Hilfestellungen geben und auch lustige Geschichten erzählen. Einmal monatlich treffen wir uns in Kleingruppen zum Austausch per Videokonferenz sowie einmal pro Quartal gehen wir gemeinsam Essen. Wir waren dieses Jahr auch im Teuterhof und im Nonna di Mia in Düren.

Sommerfest 2023: Alter Bahnhof in Embken

Das Sommerfest

Am 24.06.2023 war es dann so weit. Nach langer Vorbereitung, einer Menge Schweiß und Tränen sowie ganz viel Herzblut, haben wir gemeinsam mit unserem Team, den Familien und Kindern unser Sommerfest gefeiert. Neben einem ganz tollen Angebot für die Kinder, wie einer Hüpfburg, einem XXL-Fußballfeld, einem Spielplatz, einem Bällebad mit Seifenblasenmaschine, Spielgeräten sowie Mal- und Bastelangeboten standen für uns dabei der Austausch und die Begegnung im Vordergrund. Mit fast 100 Menschen haben wir einen wunderschönen Tag gemeinsam verbracht und viele hatten das erste Mal die Gelegenheit, den einen oder anderen besser kennenzulernen. Das Wetter blieb uns treu, sodass die Kinder mit Wasserpistolen bewaffneten für die ein oder andere (auch unfreiwillige 😉) Abkühlung sorgten.

Für das leibliche Wohl wurde ausreichend, durch unseren Grillmeister Wilhelm gesorgt. Unterstützt wurden wir vom Rewe Markt in Vettweiß, der uns einen Rabatt auf die Kaltgetränke anbot und einige Wasserkästen spendete. Wir freuen uns schon jetzt sehr darauf, Euch alle bei einem nächsten Fest wiederzusehen.

Grillhütte

Süßes sonst gibt's Saures – Halloween

Am 31.10.2023 haben wir es uns nicht nehmen lassen und als Verein für Kinder- und Jugendliche natürlich auch an Halloween in unseren gruselig geschmückten Räumlichkeiten in Vettweiß Süßigkeiten und Chipstüten verteilt. Von 17:00 Uhr bis 21:00 Uhr stand die Klingel nicht still. Unterstützt wurden wir bei der Verteilung von Jake, dem Sohn der Vorstände und der Vereinskatze Lilli. Die Kinder haben übrigens meistens die Chipstüten den Süßigkeiten vorgezogen. Dies hatte sich auch bei den Kindern rumgesprochen und anstatt dem Spruch: „Süßes sonst gibt's Saures" wurden wir mit den Worten begrüßt:

„Seid ihr die mit den Chipstüten?"

Am Ende mussten die Kinder sich natürlich nicht entscheiden und durften sowohl Süßes als auch Salziges in ihre Tüten packen. Wir freuen uns über die strahlenden Kinderaugen und können Halloween 2024 kaum abwarten.

Martinsmarkt – Christophorus Schule

Während die einen arbeiten mussten und fleißig Kekse gebacken haben, haben die anderen alles gut im Blick gehabt. Am 18.11.2023 haben wir als Verein die Christophorus Schule in Düren bei ihrem Martinsmarkt unterstützt und für die Kinder der Schule sowie Geschwisterkinder das Plätzchenbacken und Kinderschminken organisiert und durchgeführt. Es war uns eine ganz besondere Freude, die glücklichen, bunt bemalten Kindergesichter sowohl beim Backen, aber natürlich hauptsächlich beim Naschen am Plätzchenteig und den fertigen Keksen zu beobachten. Und natürlich haben die zwei Männer nicht nur rumgesessen, sondern ebenfalls tatkräftig mit angepackt.

Am Ende des Martinsmarktes konnten die Kinder ihre fertigen Plätzchen in kleinen Tüten mit nach Hause nehmen. Auf Fotos von den Kindern haben wir an dieser Stelle aus Datenschutzgründen verzichtet.

Halloween

Martinsmarkt - Christophorus Schule 2023

Strategietag Leitungsrunde

„Wie soll es im Jahr 2024 weitergehen?“, „Was ist unsere Mission?“, „Welche Visionen haben wir?“, dies waren nur ein paar der Fragen, mit denen wir uns bei unserem Strategietag beschäftigt haben. Auf der Burg in Heimbach konnten wir einen Tag gemeinsam Ideen und Wünsche austauschen und erste gute Vorsätze für das neue Jahr festlegen. Nach einer Präsentation des Vorstandes musste das Team mit der Bearbeitung von Workbooks selbst aktiv werden. Wir haben uns wieder gefühlt, wie in der Schule. Zum Glück gab es keine falschen Antworten und keine Benotung.

Der Nikolaus kommt

Jedes Jahr am 06. Dezember kommt der Nikolaus vorbei. So war es auch dieses Jahr, als wir an der Christophorus Schule in Düren den Nikolaus für die Kinder gespielt haben. Gemeinsam mit den beiden bezaubernden Engeln Alexandra und Emily, hat sich der Vorstand Christian kurzerhand das Kostüm übergeworfen und die Kinder mit einer Süßigkeit überrascht. Praktischerweise war der lange Bart schon vorhanden, sodass an dieser Stelle kein Kostüm nötig war…

Besuch des Weihnachtsmarktes Düren

Um uns auf die Weihnachtszeit einzustimmen haben wir Anfang Dezember als Team mit Kind und Kegel den Weihnachtsmarkt in Düren besucht. Mit lustigen Gesprächen hielten wir uns warm. Leider hat das Wetter nicht so gut mitgespielt und wir wurden am Schluss alle ein bisschen nass. Bei zwei Regenschirmen für 17 Menschen, mussten wir ganz **farbebunt-like** etwas zusammenrücken.

Wer in diesem Jahr noch nicht auf dem Weihnachtsmarkt war, hat nicht allzu viel verpasst. Der Markt in Düren am Kaiserplatz ist sehr überschaubar und man hat nach fünf Minuten alles gesehen. Wer kurzfristig doch noch die Magie der Weihnachtszeit erleben möchte, kann Weihnachtsmärkte teilweise noch bis zum 30.12.2023 in einigen Städten besuchen.

- **16.11. – 30.12.2023:**
  Winterzauber in der Innenstadt Euskirchen
- **23.11. – 30.12.2023:**
  Weihnachtsmarkt Düren auf dem Kaiserplatz
- **24.11. – 23.12.2023:**
  Weihnachtsdorf um den Aachener Dom
- **29.11. – 23.12.23:**
  Weihnachtsmarkt Schloss Merode Langerwehe

Die Weihnachtsfeier fand mit ca. 70 Leuten im großen Saal in Wilhelms Wirtshaus in Vettweiß statt. Vielen Dank an dieser Stelle an Wilhelms Wirtshaus für das leckere Menü und die tolle Dekoration. Ihr seid spitze.

Die Weihnachtsfeier

Dieses Jahr war es uns eine ganz besondere Freude, unser ganzes Team auf der Weihnachtsfeier begrüßen zu dürfen. Gemeinsam mit dem Partner haben wir unser Team eingeladen, auf das doch sehr turbulente Jahr 2023 anzustoßen und einen netten Abend zu verbringen. Bei der Vorbereitung hatten wir tolle Unterstützung aus dem Team, die uns einen großen Teil der Arbeit abgenommen haben.

Ebenso lauschten wir spannenden und berührenden Vorträgen, die unsere Kolleginnen und Kollegen vorbereitet hatten. Ein etwas improvisierter Bühnenauftritt vom Vorstand sorgte für einen zumindest lustigen Abschluss. Unser Dirk brachte die Menge als Superman zum Lachen.

Mit einer ganz tollen Fotobox, hatten die Kolleginnen und Kollegen die Möglichkeit, sich mit persönlichen Eindrücken auf der Weihnachtsfeier zu verewigen. Es sind wirklich sehr lustige und interessante Bilder entstanden.

farbebunt
vielfalt in leben und bildung

Natürlich fand bei uns auch ganz traditionell das Wichteln statt. Unsere lieben Kolleginnen Steffi L., Andrea L. und Steffi S., haben ein tolles Programm rund um das Wichteln organisiert.

Mit einem kleinen Bingo-Spiel verbunden, beschenkte sich das Team gegenseitig. Wir glauben wir können sagen, jeder ist mit einem großartigen Geschenk nach Hause gegangen. Oder auch nicht? ☺

Das anschließende Weiterverschenken kann beginnen.

Unsere Schulungen

Um aus unseren Schulbegleitungen echte **„Bunt-Sein-Profis“** zu machen, fanden bei uns im gesamten Jahr 2023 viele Schulungen und Fortbildungen statt. Neben internen Schulungen nahm unser Team an diversen externen Schulungen teil.

Folgende Schulungen wurden angeboten:

- Interne Schulung: Grundlagen einer Schulbegleitung und Grundlagen der Inklusion in 120 Minuten
- Interne Schulung: Grundlagen der Sozialwirtschaft, Eingliederungshilfe und Jugendhilfe in 120 Minuten
- Externe Schulung DRK Jülich: Erste-Hilfe-Kurs am Kind als Tagesschulung
- Externe Fortbildungsreihe Kreis Düren: Inklusion in 6 Modulen jeweils für 5 Stunden
- Externe Schulung von Miguel Jasso: Gewaltprävention, Sicherheit und Klarheit als Tagesschulung
- Externe Schulung ATZ Düren: Grundlagen Autismus als Tagesschulung
- Externe Fortbildung FAPS: Umgang mit Down-Syndrom als Online-Workshop an zwei Tagen

PLATZ FÜR GUTES

Bunter Spaß für Alle

T-Shirt – Fotoaktion

Um auch während der Sommerferien ein bisschen von **farbebunt** mitzunehmen, hatte unser Teammitglied Norbert eine tolle Idee. Er postete ein Urlaubsfoto von sich im farbebunt-T-Shirt und steckte das restliche Team mit seiner Idee an. Am Ende der Sommerferien hatten wir ca. 100 Fotos an den verschiedensten Orten. Unsere farbebunt-Shirts waren also sehr weit rumgekommen. Um diese lustige Aktion festzuhalten, wurde ein Fotoalbum mit den schönsten Fotos erstellt und an alle Teilnehmenden verteilt.

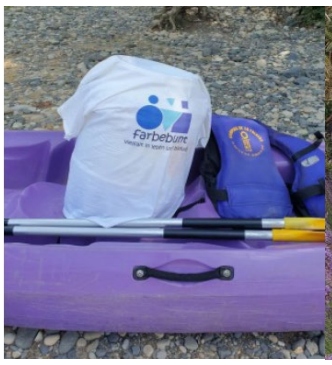

farbebunt
vielfalt in leben und bildung

Artikel bei Fridolin

Im Sommer berichtete das Fridolin Familienmagazin für die Region Euskirchen, Schleiden und Monschau über den Verein farbebunt e.V. Wir waren sehr stolz mit unserer Mission Platz in einem so beliebten Magazin gefunden zu haben. Das Redaktionsteam hat tolle Arbeit geleistet und widmete uns eine ganze Seite. Der Artikel konnte sich sehen lassen. Für alle Interessierten haben wir ihn am Ende unseres Newsletters beigefügt.

Adventskalender

Ende November haben wir an all unsere Kinder und Jugendlichen Adventskalender mit farbebunt Logo verteilt. Wer genau hingesehen hat, konnte feststellen, dass unsere bunten Figuren alle in Weihnachtsstimmung waren und sich bereits mit Wintermütze für die Schneezeit eingedeckt hatten. Wir hoffen, dass unseren Kindern die Schokolade geschmeckt hat und sich alle über die Kalender gefreut haben.

farbebunt Adventskalender 2023

Spendenaktionen

Da wir als gemeinnütziger Verein gerne auch neben den offiziellen Angeboten etwas Gutes für unsere Kinder und Familien tun möchten, haben wir uns im vergangenen Jahr immer wieder einige Spendenaktionen einfallen lassen. Wir hoffen, wir konnten damit einigen Familien helfen.

1.000 €uro Klassenfahrt: Spende an die die GHS Zülpich für eine Abschlussfahrt nach Krakau

300 €uro Sachspende: Spende von Teig, Verzierungen und Plätzchentüten für den Martinsmarkt

250 €uro Süßigkeiten: Spende von Schoko-Männern und Mandarinen an Nikolaus

50 €uro Gutschein Startklar 2023: Gutschein für Schulausstattung für alle Familien bei farbebunt

500 €uro Familien-Nothilfe: Spende in Form von Kleidung und Gebrauchsgütern für Familien in Not

1.000 €uro Schulfeier: Spende an die Christophorus Schule für eine Schul-Abschlussfeier

AUSBLICK 2024

So soll es weitergehen …

Ambulante Angebote

Im Jahr 2023 war ganz schön was los. Nun möchten wir an dieser Stelle mit euch gemeinsam einen Blick nach vorne werfen. Dabei schauen wir nicht nur auf die konkret geplanten Projekte, sondern wagen auch einen ungewissen Blick in die Glaskugel.

Natürlich werden wir auch im Jahr 2024 weiterhin unsere Angebote für Kinder und Jugendliche fortsetzen und uns darüber hinaus für Familien engagieren, wie Ihr es gewohnt seid. Neben der Schulbegleitung werden wir künftig auch den Bereich der **Kita-Assistenzen** in den Fokus nehmen und unsere Aktivitäten im **Kreis Euskirchen** und im **Rhein-Erft-Kreis** weiter verstärken. Wir finden, auch diese Regionen können einen Kleks **farbebunt** gut gebrauchen.

Zusätzlich arbeiten wir daran, unsere ambulanten Angebote in der Jugendhilfe auszubauen. Im Bereich der **Familienhilfe** sind wir bereits in der Konzeptionsphase, in der wir von einer Kollegin tatkräftig unterstützt werden. Unsere **Vereinsvormundschaften** waren zuletzt noch einmal Gespräch in einem Austausch mit dem Jugendamt. Auch hier bestehen der Bedarf und der Wunsch, dass dieses Angebot ausgebaut werden soll. Die Weiterentwicklung befindet sich jedoch noch in der Phase der Erstgespräche, sodass wir davon ausgehen, im nächsten Jahr 2024 erst einmal weitere Grundsteine zu legen und noch kein ganzheitliches Angebot einzuführen. Aber, dies kann sich natürlich je nach Entwicklung der Gespräche auch jederzeit rasant ändern. Jeder der daran interessiert ist, sich als ehrenamtlicher oder hauptamtlicher Vormund zu engagieren, meldet sich gerne persönlich bei uns.

Vormünder gesucht!
Jeder der daran interessiert ist, sich als ehrenamtlicher oder hauptamtlicher Vormund zu engagieren, meldet sich gerne persönlich bei uns!

Stationäre Angebote

Seit Beginn von farbebunt liebäugeln wir mit dem Ausbau eines Angebotes im Bereich der stationären Jugendhilfe. Die in unseren Regionen verfügbaren Angebote sind entweder qualitativ nach unseren Standards nicht akzeptabel oder aber die besseren Angebote schlicht ausgelastet. Kinder und Jugendliche, die aus verschiedenen Gründen nicht mehr bei den Eltern oder Pflegeeltern leben können, stehen teilweise bis zu einem Jahr und länger auf einer Warteliste.

Da die Schaffung solcher Angebote aber mit einer erheblichen infrastrukturellen als auch personellen Herausforderung verbunden ist, kommen wir hier nur in kleinen Schritten voran.

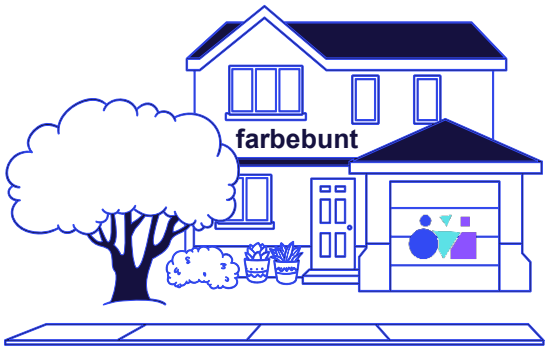

Für das Jahr 2024 haben wir uns hier zum Ziel gesetzt, die Rahmenbedingungen für solche Angebote zu schaffen und haben uns dementsprechend in den vergangenen Wochen nach Immobilien umgesehen. Fündig geworden sind wir dabei in Zülpich-Geich, sodass wir im kommenden Jahr in die Sanierung und den Umbau des Objektes einsteigen werden. Natürlich werden wir euch über die Fortschritte auf dem Laufenden halten.

Personal

Mit Wachstum verbunden ist vor allem auch die Schaffung neuer Prozesse und geeigneter Organisationsstrukturen. Wir werden deshalb im Jahr 2024 zusätzliches Personal im Bereich der Koordination und Verwaltung einstellen, welches uns insbesondere im Personalbereich und in der Zusammenarbeit mit Schulen und den Kostenträgern unterstützen wird.

Ferienfreizeit

Ganz besonders stolz sind wir darauf, dass wir in den nächsten Oster- und Sommerferien eine Ferienfreizeit an der Christophorus Schule in Düren anbieten werden. Die nötigen Konzepte und Abstimmungen mit dem Schulamt sind dazu bereits erfolgreich abgeschlossen. Durch eine Förderung des Landes konnten wir erreichen, dass das Projekt durch den Kreis Düren mit 7.500,- Euro unterstützt wird. Hierfür suchen wir noch interessierte Helferinnen und Helfer, die als Betreuungskraft gegen Zahlung einer Übungsleiterpauschale unterstützen möchten. Wenn Ihr interessiert seid, uns bei der Ferienfreizeit zu unterstützen, meldet euch gerne bei uns.

Weitere Informationen zum Projekt und zu den Anmeldemöglichkeiten, werden wir zeitnah auf unserer Website und auf den Social-Media-Kanälen veröffentlichen.

Solltet ihr Wünsche oder Anregungen an uns haben oder eine Idee, die zu unserem Verein passen könnte, freuen wir uns darauf, wenn ihr mit uns in den Austausch geht. Wenn ihr unsere Arbeit finanziell unterstützen möchtet, seid ihr neben einer Spende herzlich eingeladen, dem Verein als Fördermitglied beizutreten. Informationen dazu, findet ihr auf unserer Website.

Kontaktdaten:

farbebunt e.V.
Josef-Esser-Str. 9
52391 Vettweiß
01577 3799950
info@farbebunt.de
www.farbebunt.de

farbebunt
vielfalt in leben und bildung